

# CBM TRACON<sup>®</sup>

Proud of the results and trust more than 40 years in the industry

## 秤連動 自動計量 販売管理システム

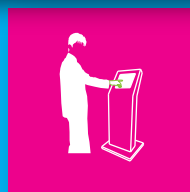
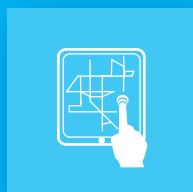

Automatic  
Weighting  
Data  
Processing  
Systems



CBM株式会社

TRACON

検索

CBM TRACON<sup>®</sup>は、計量処理から買掛・売掛・在庫管理まで一貫した操作性で作業効率を高め、業務の合理化を実現する、業界に特化した仕入販売管理システムです。

## 操作画面

### メニュー画面

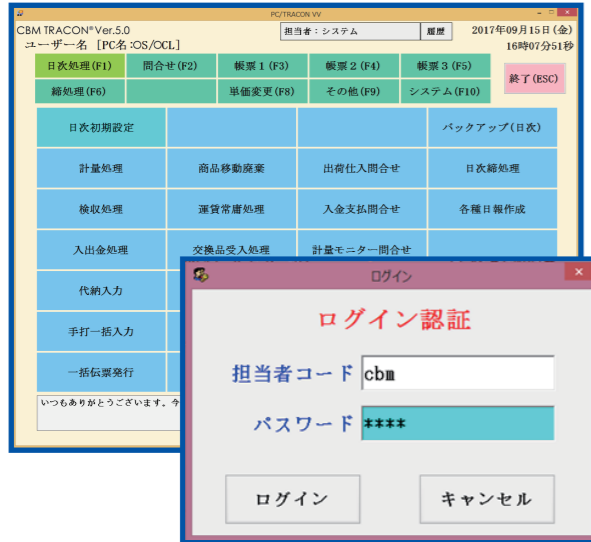

- 大きな文字に大きなボタンで、使い易く直感的に操作ができるタッチパネルモニターに対応した操作性。
- 使用者毎にパスワード設定ができ、操作するプログラムの制限が可能。
- 実行履歴も抽出が可能なので、ISOなどの認証取得に役立ちます。

## 計量処理 — 伝票発行と残高管理 —

### 計量・伝票発行



- 秤の指示計より重量を自動取り込みして伝票発行が可能。
- 顧客名・商品名は事前に登録されたマスターリストから選択するだけ。
- 顧客メモ／伝票メモといった社員間の情報共有に役立つ便利なメモ機能搭載。

### 支払方法の選択



- 支払方法の選択時に残高表示され、現金・掛の指定が可能。
- 消費税は自動計算されますが、今回だけ内税など変更可能。
- 前回残高・仕入金額・逆有償金額が表示され、差引後の残高が確認ができます。

## 伝送処理

### ネットワーク構築

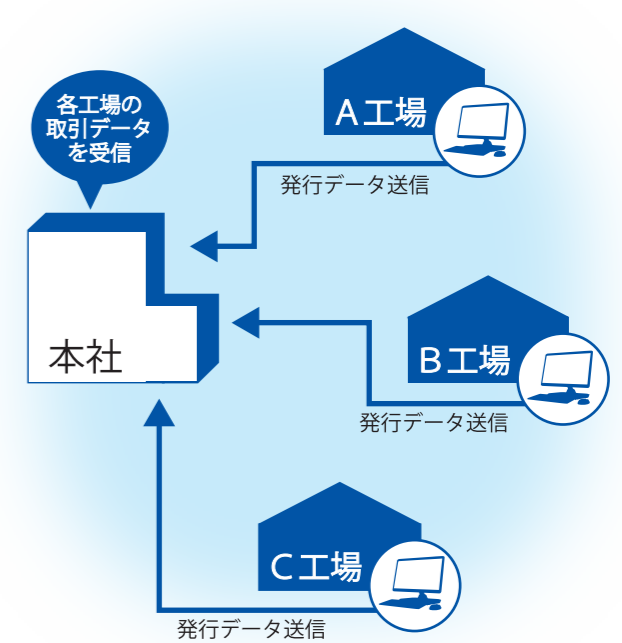

- 光回線、ISDN回線等を利用したネットワーク管理で、各ヤードの取引データや顧客情報など情報を本社側で一括管理することができます。

## 支払・請求明細書及び各種帳票の作成

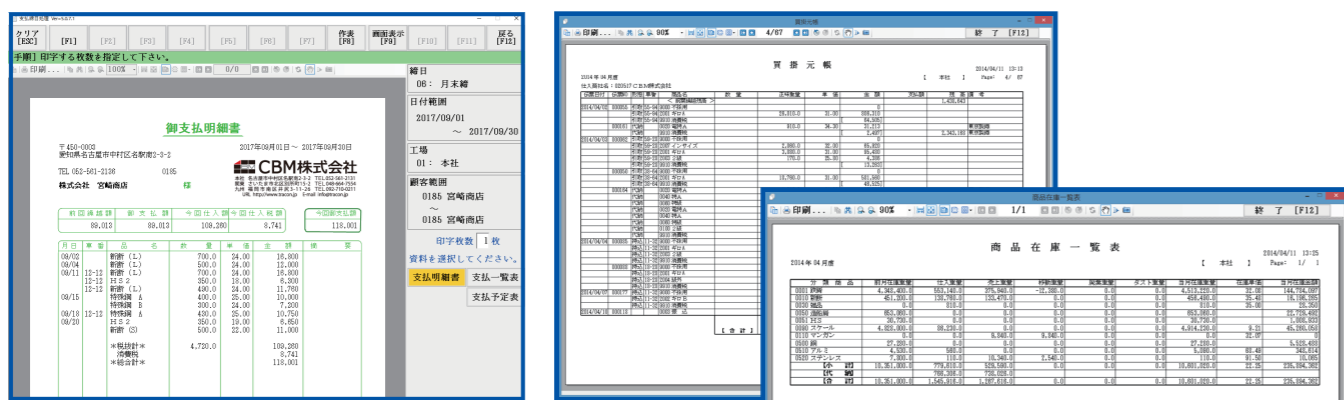

- 伝票を発行するだけで、取引先の締日に応じた支払・請求明細書が作成可能。同じフォームの手入力の明細書をエクセル感覚で作成することも可能。
- 各元帳はもちろん、取引先別の商品集計表や在庫管理資料の作成が可能。
- 取引先の業態・業種別や、営業担当者別など、独自のグループを設定し資料を簡単に作成することが可能。

## 営業分析資料



- 取引先別や商品別など、年間の比較資料をグラフィカルに表示。
- 過去3年の対比表や、年間・月間の推移表など営業活動に役立つ資料が数多く標準装備されています。

# Ver.5からの新機能のご紹介

## 計量処理

入力時に単価履歴の確認が可能に！

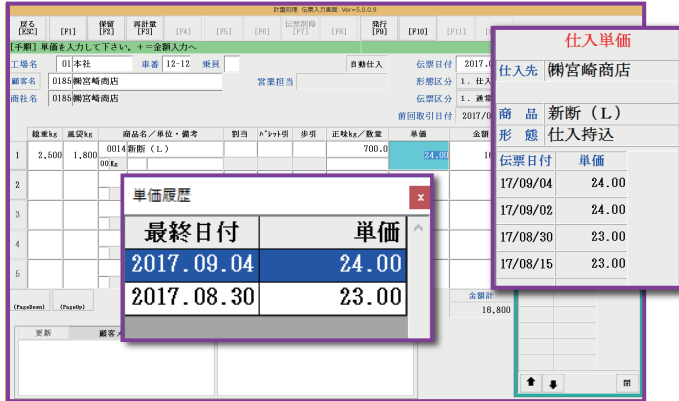

別画面で確認せずに単価推移のチェックが伝票入力時にでき、さらにスムーズな伝票発行が可能になりました。

## 予定入力処理

引取や出荷をスケジュール管理！



引取・出荷の予定を事前に登録。予定日別・運転手別のスケジュール管理が可能になりました。また、入力した予定は計量処理への移行が可能なので、再入力の必要はありません。

## 見積書作成

登録マスターから見積作成が可能に！

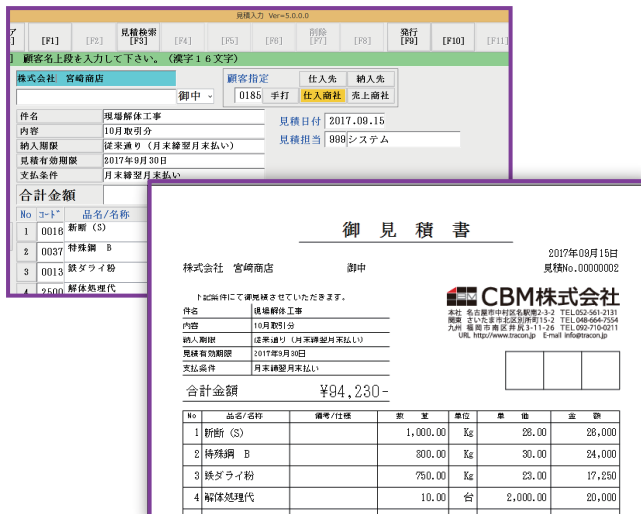

名称マスターに登録された取引先や商品で見積書の作成が可能になりました。作成された見積書は保存され、訂正も可能です。

## 入出金処理

伝票・明細書単位で支払/入金が可能に！

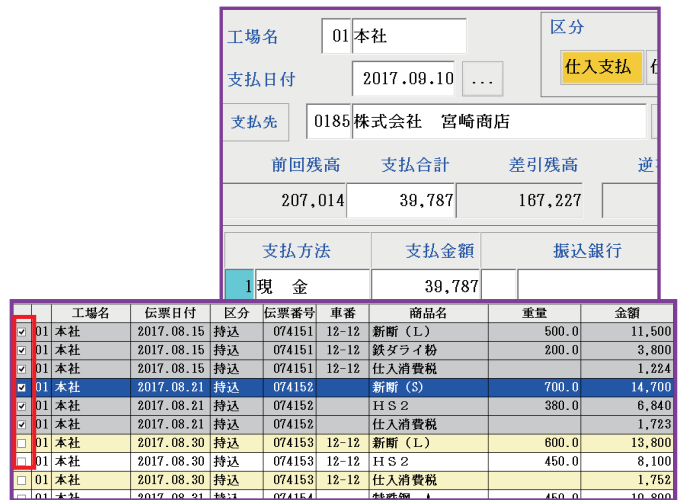

チェックボックスを設け、伝票単位・明細書単位での支払/入金処理が可能になりました。これにより重複・漏れのミスが軽減されます。

## Windows OS 搭載タブレットで TRACON をカンタン操作

タブレットの活用で、ヤード内のどこでも計量が可能に！  
また、Web 閲覧システム導入で知りたい情報がすぐに手に入ります！



# OPTION

## 現金入出金機



支払・入金・釣銭・両替がこれ1台で可能。  
現金取扱業務にかかる手間や操作間違い等によるトラブルを大幅に削減することができます。

## 収集運搬管理システム



全てのトラックの運行状況を日々データ化し分析することで、不採算収集ルートを徹底排除し、最適な収集順序・収集先を割り当てします。

## CBM マニフェスト

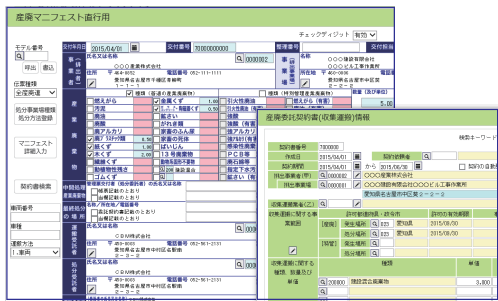

クラウド型だからサーバーの設置・管理が不要。  
普段お使いのインターネット画面よりご使用になれます。  
機能・利便性に加え、コストパフォーマンスに優れています。

## ネットワークカメラ

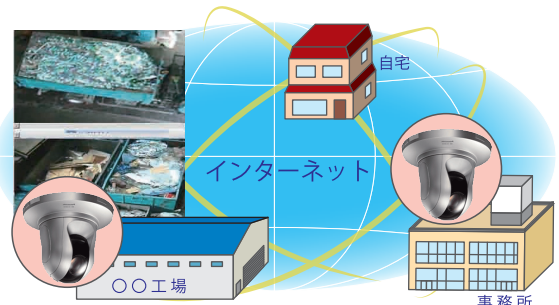

遠隔地にある拠点での活動を何処でも確認できます。  
また計量時にトラックの荷台画像が保存でき、検収時の不正防止にもつながります。

## WEB 問い合わせ

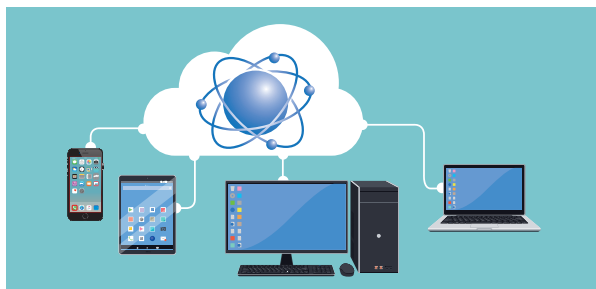

インターネット回線を利用して、パソコンやタブレット、スマートフォンなどの特定端末からサーバーへアクセスし、内部データの確認が可能です。

## 運転手自動計量システム

計量データを自動的にシステム内へ取り込むことができ、事務員不在でもドライバーをお待たせしません。  
休日や夜間分の手入力業務も省けます。



### バーコード読取

屋外に設置された外部装置を運転手さんが直接タッチ。  
計量データは内部PCに蓄積されます。

## 財務システムとの連動

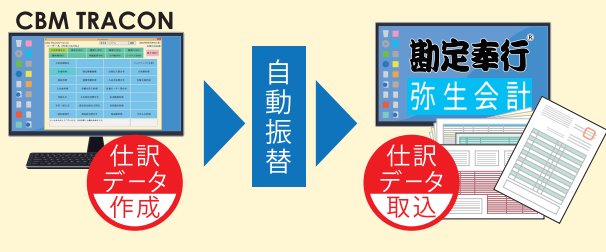

計量システム側で入力した仕入や売上などのデータを財務会計ソフトへ振り替えることができ、作業効率が格段にUPします。必要な帳票もカスタマイズして出力できます。

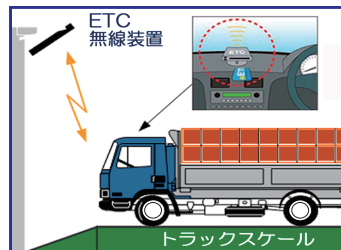

### ETC認証

市販のETC車載器を搭載した車両はすべて認証可能。  
無駄なコストや手間を掛けずに導入できます。

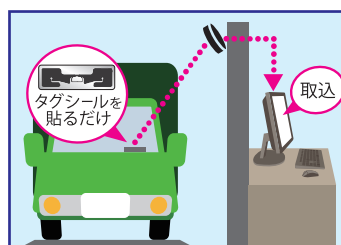

### RFIDタグ認証

車輛情報の登録されたRFIDタグをトラックに装着することで車番認識を行い、無人で計量ができます。

CBMは再生資源リサイクル業専用のコンピュータに取り組み約40年。  
CBM TRACON®は実績と信頼の上に成り立つコンピュータシステムです。

こんな悩みはお持ちでは...?

ITを導入したいが  
パソコンが扱えるか不安

計量からスムーズな  
伝票発行(作成)が  
できていない

代納や逆有償などの  
売上が一般のソフトで  
うまく管理できない

各種伝票発行から  
請求書発行まで  
システムを一貫したい

**CBM TRACON®にお任せください!**

既存の財務管理  
ソフトと連動させたい

客先ごとの残高や  
取引状況を把握し  
営業に活かしたい

現金計算に手間が  
掛かったり、間違いが  
起きてしまう

アフターフォローの  
しっかりした会社の  
ソフトを使用したい

### 3大安心サポートサービス

～末永く、より快適にお使いいただくために～

#### ●導入支援サポート

- ① 業界・業種に精通した営業マンと担当SEが現状の業務内容を理解した上で、お客様に合った最適なシステムをご提案致します。
- ② システム導入時にはインストラクターが1～3日間訪問し、基本的なパソコンの操作やソフトの操作をしっかりとご説明します。
- ③ 初期登録(取引先・商品など)は、Excel等テキストデータでご提供いただき、弊社にてセットアップ致します。



#### ●運用支援サポート

- ① お問合せ窓口は専用ダイヤル1本。お問合せ内容・原因・対処内容などすべての情報を一元管理し、サポートさせていただきます。導入後も操作案内や運用方法をご説明致しますので、安心してお使いいただけます。



#### ●保守点検・修理サポート

- ① 年2回サービスマンが訪問し、メンテナンス及び清掃作業を行います。(年間保守契約時)
- ② 機器故障時には弊社サービスマンまたは全国最寄りの提携サービス会社が訪問し、迅速に修理対応致します。(ハード保守契約時に限る)



<窓口受付時間>

月～金 朝8時～夜7時

土 朝9時～夕5時

(弊社特別休暇を除く)

- ② システムトラブル時にはインターネット回線を利用した遠隔保守(リモートメンテナンス)にて、操作対応やデータ保守などサポートします。

導入から運用まで、万全・安心のサポート体制で業務改善を強力にバックアップします!

推奨環境

#### 【スタンドアローン】

- OS : Microsoft Windows 10 Pro
- 本体 : 上記 OS が動作可能なパソコン
- 必要メモリ : 4GB 以上 (8GB 推奨)
- ディスプレイ : 解像度 1280×1024 以上
- ※タブレット版のスタンドアローンは動作不可

#### 【サーバー】

- OS : Microsoft Windows Server 2012 以降
- 本体 : 上記 OS が動作可能なサーバー
- 必要メモリ : 8GB 以上
- ディスプレイ : 解像度 1024×768 以上

#### 【クライアント】

- OS : Microsoft Windows 10 Pro
- 本体 : 上記 OS が動作可能なパソコン
- 必要メモリ : 4GB 以上 (8GB 推奨)
- ディスプレイ : 解像度 1280×1024 以上
- ※タブレット版クライアントについては別途ご相談ください

※本カタログに掲載の内容は 2018年5月現在のものです。



CBM株式会社

【URL】<http://www.tracon.jp>  
【mail】[info@tracon.jp](mailto:info@tracon.jp)

【本社】〒450-0003 名古屋市東区名駅南 2-3-2  
TEL (052) 561-2131 FAX (052) 561-2136

【関東支店】〒331-0821 さいたま市北区别所町 15-2  
TEL (048) 664-7554 FAX (048) 664-7576

【九州営業所】〒811-1302 福岡市南区井尻 3-11-26  
TEL (092) 710-0211 FAX (092) 710-0212